

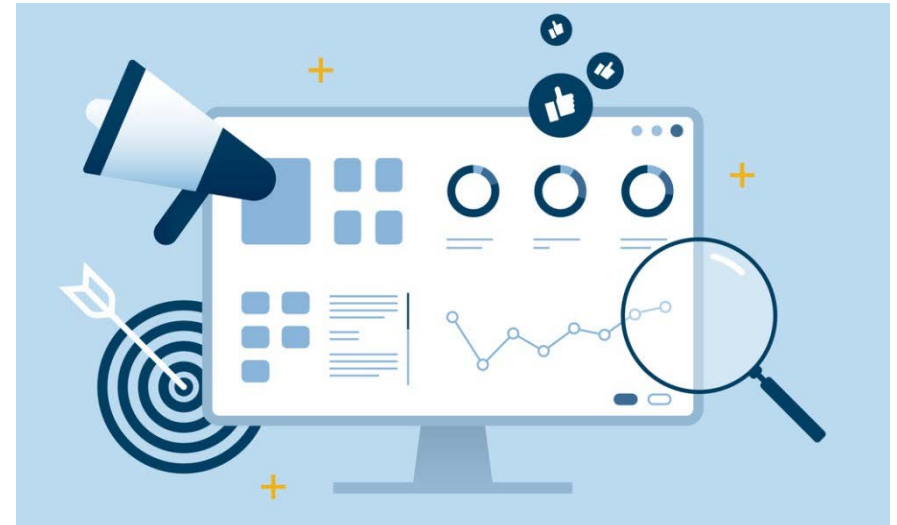

Istituto nazionale per la valutazione
del sistema educativo
di istruzione e formazione



INTRODUZIONE

L'INVALSI, nell'intento di fornire informazioni affidabili e utili a orientare le scelte didattiche, restituisce alle scuole, in forma riservata, i dati delle rilevazioni sugli apprendimenti, mettendo a confronto i risultati delle singole classi e della scuola con le medie a livello nazionale, di macro-area e regione, e con quelli di classi e scuole frequentate da studenti comparabili dal punto di vista socio-economico e della preparazione in ingresso.

Questo tutorial è stato realizzato per offrire a Dirigenti Scolastici, Docenti e Presidenti del Consiglio d'Istituto un supporto chiaro e di facile utilizzo per analizzare e riflettere sui risultati conseguiti dagli studenti e restituiti alle scuole al fine di supportare i processi di autovalutazione. Infatti, una corretta lettura dei dati fornisce informazioni fondamentali per il miglioramento e il potenziamento dell'offerta formativa, dei processi organizzativi e delle pratiche didattiche.

Molti dati sono restituiti, opportunamente aggregati, sotto forma sia di tavole che di grafici. Le due rappresentazioni si completano e concorrono a descrivere i risultati conseguiti dalla scuola e dalle singole classi. Se, infatti, le tavole offrono una rappresentazione sistematica dei dati e facilitano la lettura della singola informazione, i grafici hanno il pregio di rappresentare in modo sintetico i dati e di metterli a confronto con più facilità, consentendo così una percezione globale e immediata degli esiti conseguiti dalla scuola e dalle singole classi.

I dati elaborati da INVALSI non vanno visti in un'ottica punitiva o elogiativa, ma finalizzata a una somministrazione e a un'analisi sempre più regolare delle prove all'interno degli istituti, in modo che le informazioni che ne derivano siano sempre più significative per la scuola e per la programmazione delle attività didattiche.

Per approfondire (ogni titolo apre un link):

- [Il segreto \(statistico\) sui risultati delle Prove INVALSI](#)
- [INVALSI diventa open data](#)
- [Le Prove INVALSI secondo l'INVALSI](#)
- [Cos'è l'Area Prove](#)
- [Perché le Prove INVALSI](#)
- [Cosa misurano le Prove](#)
- [Si fa presto a dire quiz! \(Biografia di un quesito di Matematica\)](#)

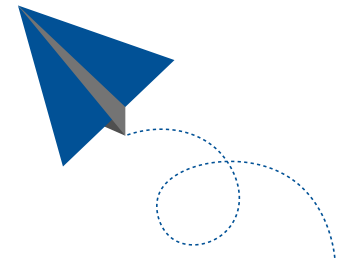

PROFILI DI ACCESSO – L'ACCESSO AI DATI È APERTO A ...

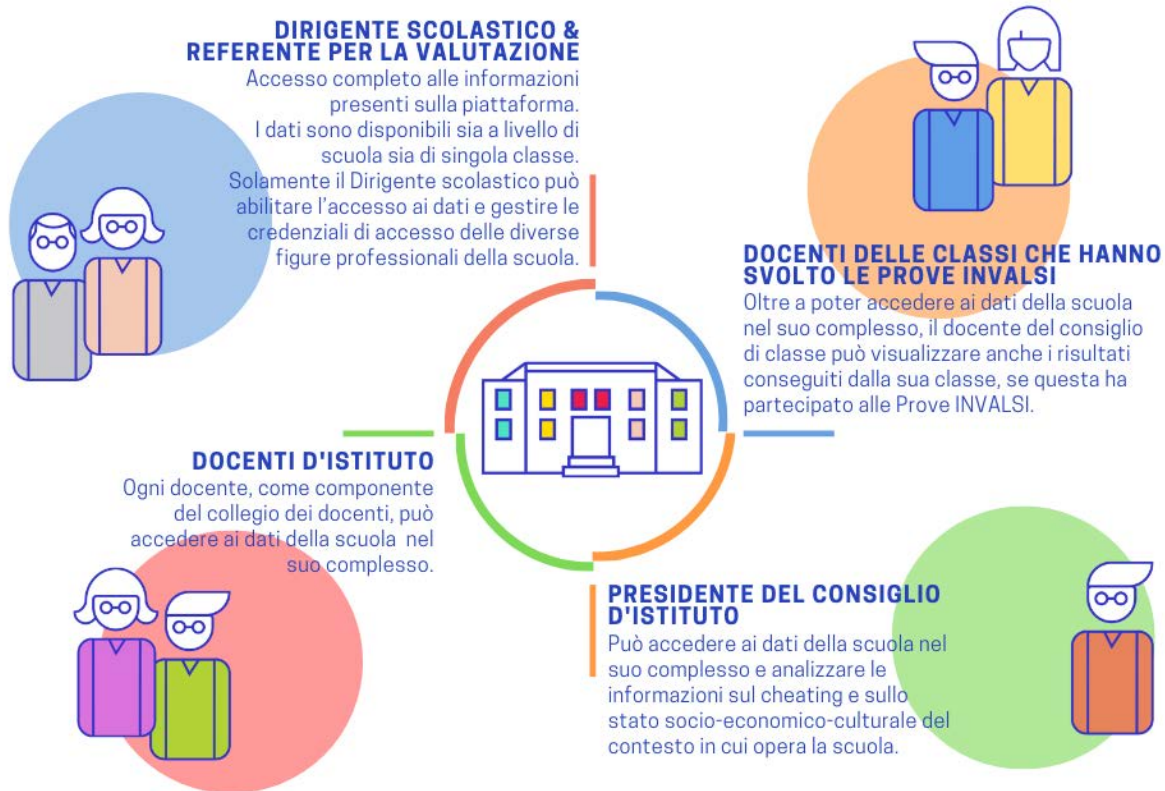

Per ogni istituzione scolastica, l'accesso ai dati è aperto al Dirigente Scolastico, al Referente per la Valutazione, al Presidente del Consiglio d'Istituto e a tutti i Docenti.

- Il Dirigente Scolastico e il Referente per la Valutazione possono accedere a tutti i dati;
- Il Docente membro di un Consiglio di Classe i cui studenti hanno svolto per quell'anno le prove INVALSI può accedere ai dati della scuola nel suo complesso così come visualizzare le informazioni specifiche per la classe in cui insegna;
- Il Docente membro del Collegio dei Docenti (ma non di un Consiglio di Classe i cui studenti hanno svolto per quell'anno le prove INVALSI) può accedere ai dati della scuola nel suo complesso (senza visualizzare informazioni specifiche per ogni singola classe);
- Il Presidente del Consiglio d'Istituto ha accesso ai dati della scuola nel suo complesso (senza visualizzare informazioni specifiche per ogni singola classe).

PROFILI DI ACCESSO – L'ACCESSO AI DATI È APERTO A ...

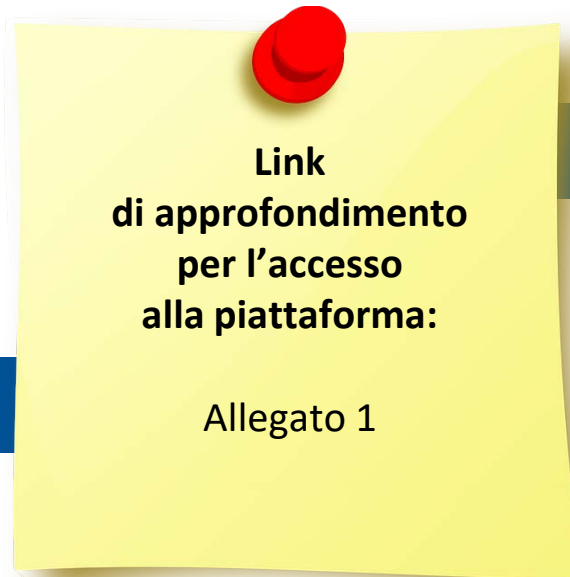

**Gestione password e accessi
alle Restituzioni Dati**



ATTENZIONE - Il Dirigente Scolastico e il Referente per la Valutazione accedono ai dati attraverso l'inserimento del proprio codice fiscale e della password assegnata da INVALSI in passato. Il Dirigente Scolastico abilita i diversi profili (Docenti di Classe, Docenti d'Istituto, Presidente del Consiglio d'Istituto) e fornisce le credenziali per l'accesso ai dati tramite il pulsante «Gestione password e accessi alla Restituzione Dati» dopo aver acceduto all'area di restituzione dati.



COSA DICONO I DATI INVALSI?

Scuola



Qual è l'andamento **complessivo** dei livelli di apprendimento degli studenti della **mia scuola** e delle **singole classi** rispetto alla **media dell'Italia**, della **macro-area** geografica e della **regione** a cui la mia scuola appartiene?



Classe



Singolo studente



Quali sono i risultati delle prove di **Italiano** e di **Matematica** della **mia classe** e di ogni suo **singolo studente**?

I dati restituiti da INVALSI riguardano fundamentalmente tre aspetti:

- l'andamento complessivo dei livelli di apprendimento degli studenti della scuola rispetto alla media dell'Italia, della macro-area geografica e della regione di appartenenza;
- l'andamento delle singole classi nelle prove di Italiano, di Matematica e, se prevista, di Inglese (Lettura e Ascolto) nel loro complesso;
- l'andamento della singola classe e dei singoli studenti in ogni prova.

ATTENZIONE – I dati restituiti riguardano unicamente gli studenti che svolgono la prova standard (eventualmente anche con strumenti compensativi) e le cui risposte sono state riportate nel modulo web in sede di tabulazione.

COSA DICONO I DATI INVALSI?

Andamento nel tempo:
Qual è l'andamento **complessivo** dei livelli di apprendimento degli studenti della **mia scuola** nel corso degli anni?

Per approfondire:



Cosa dicono i risultati all'insegnante

Punteggi a distanza:
Quale risultato hanno ottenuto nel **complesso** gli studenti della mia ex **classe seconda della scuola primaria** nella prova effettuata nella **classe quinta della scuola primaria**?

Le prove in dettaglio:
Come sono andati i miei studenti nelle diverse **sezioni della prova**? Hanno fatto più fatica in «Numeri» oppure in «Spazio e figure»?



PROVE CARTACEE E PROVE AL COMPUTER

		ITALIANO	MATEMATICA	INGLESE
 PROVE CARTACEE	GRADO 2 Secondo anno scuola primaria	✓	✓	
	GRADO 5 Ultimo anno scuola primaria	✓	✓	✓
	GRADO 8 Ultimo anno scuola secondaria di primo grado	✓	✓	✓
 PROVE COMPUTER	GRADO 10 Secondo anno scuola secondaria di secondo grado	✓	✓	
	GRADO 13 Ultimo anno scuola secondaria di secondo grado	✓	✓	✓

Per approfondire:

Le prove carta e matita per la rilevazione nazionale degli apprendimenti INVALSI: aspetti metodologici

Come nascono le Prove

Indicazioni nazionali e Linee-Guida, Riferimenti normativi

I quesiti INVALSI 2021/2022 della Primaria

Fino all'a.s. 2016/17, le prove INVALSI sono state somministrate in forma cartacea per tutte le classi coinvolte. A partire dall'a.s. 2017/18, il Decreto Legislativo n. 62 del 13 aprile 2017 ha previsto due differenti modalità: formato cartaceo alla scuola primaria e a computer (prove CBT, ovvero Computer Based Test) nella scuola secondaria di primo e secondo grado.

Il diverso formato, cartaceo e digitale, attraverso cui le prove sono state somministrate agli studenti, ha comportato anche una differenza non solo nelle modalità di costruzione delle prove ma anche di restituzione dei dati. Pertanto, a seconda del tipo di prova somministrata, alcuni dati vengono resi disponibili per tutte le classi coinvolte, mentre altri solo per alcune classi.

LE TAVOLE E I GRAFICI



Scuola



Classe



Classi/Istituto	Media del punteggio percentuale al netto del <i>cheating</i> ^{1a}	Percentuale di partecipazione alla prova di Italiano ^{1b}	Esiti degli studenti al netto del <i>cheating</i> nella stessa scala del rapporto nazionale ^{1d}
712049990201	63,1	81,3	197,5
712049990202	78,5	84,2	238,3
712049990203	79,9	100,0	240,7
RMIC000000	72,4	90,0	220,4

CREDITS

*Si ringraziano i Dirigenti Scolastici, le Segreterie,
gli Insegnanti e gli Studenti di tutte le scuole italiane*

Roberto Ricci

(Presidente INVALSI)

Patrizia Falzetti

(Responsabile del Settore della Ricerca Valutativa INVALSI)

Gruppo di lavoro

**Paolo Barabanti, Andrea Bendinelli, Michele
Cardone, Doriana delli Carri e Michele Marsili**

Testi di

Paolo Barabanti, Nicoletta Nollì e Stefania Pozio

Approfondimenti

INVALSI Open

Realizzazione

Servizio Statistico INVALSI - Area 2

*Per domande strettamente relative alla restituzione dati e
all'interpretazione dei risultati forniti, le scuole possono
utilizzare il modulo "Domande e risposte" (scegliendo
l'oggetto "Restituzione dei risultati alle scuole") oppure
scrivere a restituzione.dati@INVALSI.it*

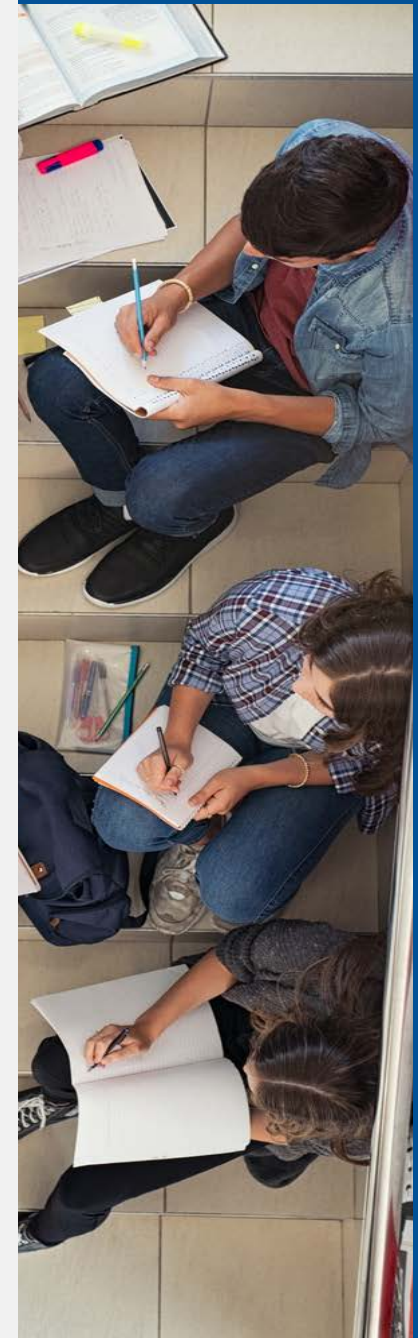

© INVALSI
2022

Via Ippolito Nievo, 35
00153 Roma